

Gruppo di lavoro	Timbro e firma
Coordinatore e responsabile Dott. Michele Chiochini Esperti Ing. Aurora Massoli	



Consulenza ambientale e sicurezza sul lavoro

**PROGETTO L' INCREMENTO DEI QUANTITATIVI
ANNUI MASSIMI E PER LA PROVENIENZA DEI
RIFIUTI AUTORIZZATI PRESSO L'IMPIANTO DI
RECUPERO DI RIFIUTI NON PERICOLOSI SITO IN
VIA DEL PADULETTO LOCALITA' CAPODACQUA,
NEL COMUNE DI ASSISI (PG) CON L'INSERIMENTO
DEL RECUPERO R3 DEI RIFIUTI DI CARTA E
CARTONE**

ALLEGATO 3 PUNTI DI VISUALE E FOTOGRAFIE STATO ATTUALE

**Soggetto Proponente:
SA.MA. di Proietti Salvatore & C. S.n.c.**

Marzo2015

TAV 1 – INTERVISIBILITÀ, QUADRO DI INSIEME DEI PUNTI DI VISUALE

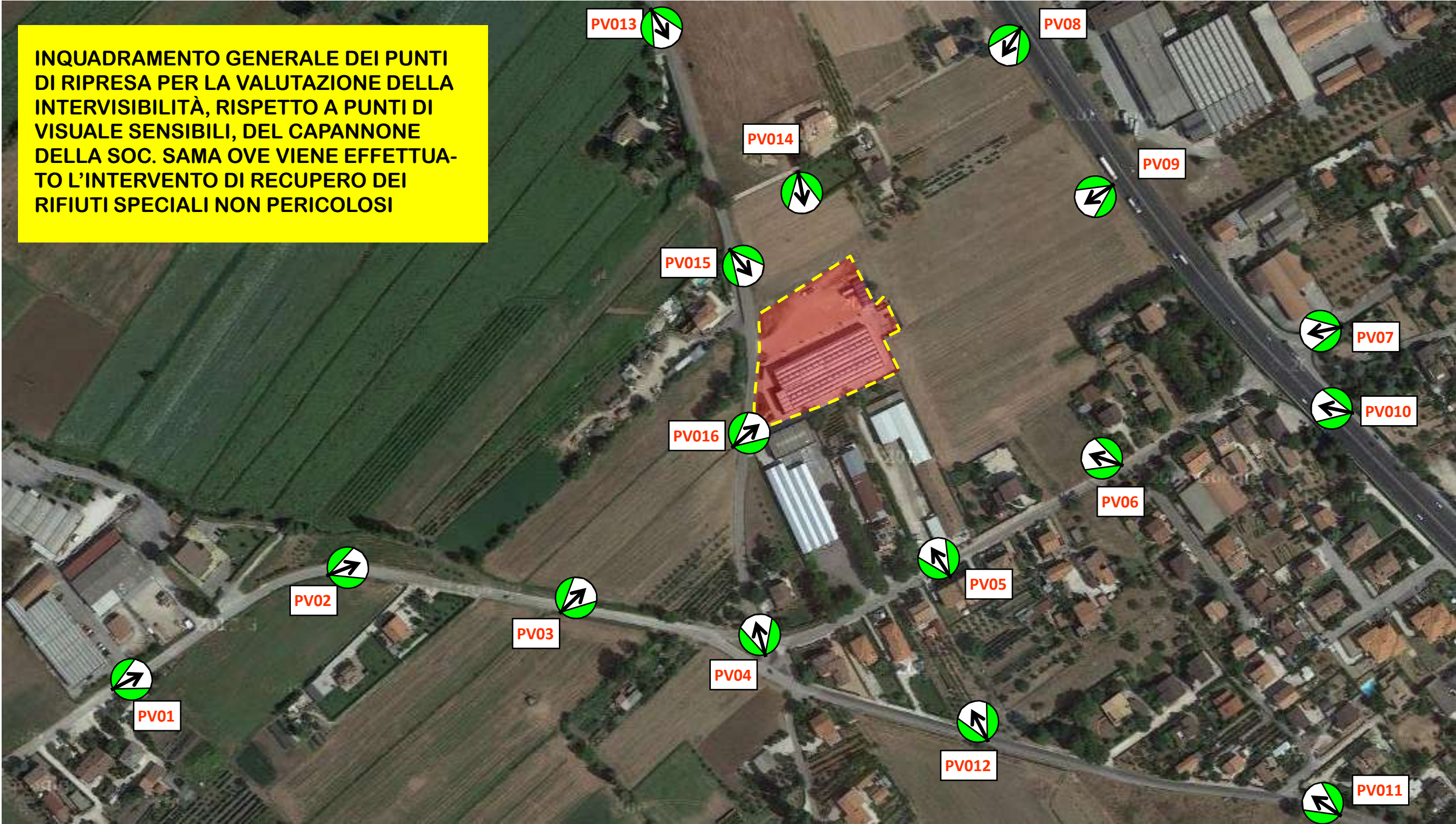

Legenda

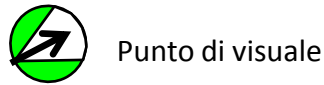

Punto di visuale



Numero foto

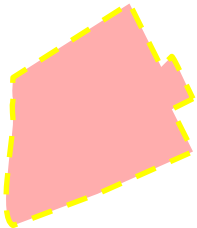

Localizzazione del capannone del lotto industriale ove viene effettuata l'attività di recupero di rifiuti speciali non pericolosi interessato dal progetto di modifica sottoposto a Verifica di assoggettabilità a VIA

Fonte: Google map – Street Wiew (2011)

PV1



PUNTO DI VISUALE 1

Provenendo da Ovest lungo Via dell'Industria, la visuale complessiva dell'area pianeggiante ove è collocata l'area di interesse. L'attività agricola è predominante anche se l'edificato sparso (sia civile che produttivo) risulta piuttosto significativo. La vegetazione è presente ancora lungo fossi e confini di proprietà, intorno alle case e lungo la viabilità locale. Da questo punto l'area non è praticamente visibile.

PV2



PUNTO DI VISUALE 2

Proseguendo da Ovest lungo Via dell'Industria verso Capodacqua-Capitan Loreto, la visuale complessiva risulta simile alla precedente. Dietro il filare di pioppi posto lungo un fosso, sul lato sinistro della strada, si intravedono i capannoni dell'area industriale fra cui quello della SAMA.

PV3

CAPANNONE SA.MA.

PUNTO DI VISUALE 3

Proseguendo sempre lungo Via dell'Industria verso Capodacqua-Capitan Loreto, la visuale si apre grazie alla presenza di alcuni campi lavorati ed è possibile vedere sia il capannone SAMA che gli altri della zona industriale.

PV4

Via del Paduletto

Via Monte Peglia

PUNTO DI VISUALE 4

Proseguendo lungo Via dell'Industria alla rotatoria con Via del Paduletto (ove è collocato il capannone SAMA e via Monte Peglia, la presenza dell'edificato e della vegetazione impediscono ogni visuale dell'area industriale.

PV5

CAPANNONE SA.MA.

PUNTO DI VISUALE 5



Lungo Via Monte Peglia, la visuale fra un capannone e l'abitato permette di intravedere una parte del capannone SAMA

PV6

CAPANNONE SA.MA.

PUNTO DI VISUALE 6

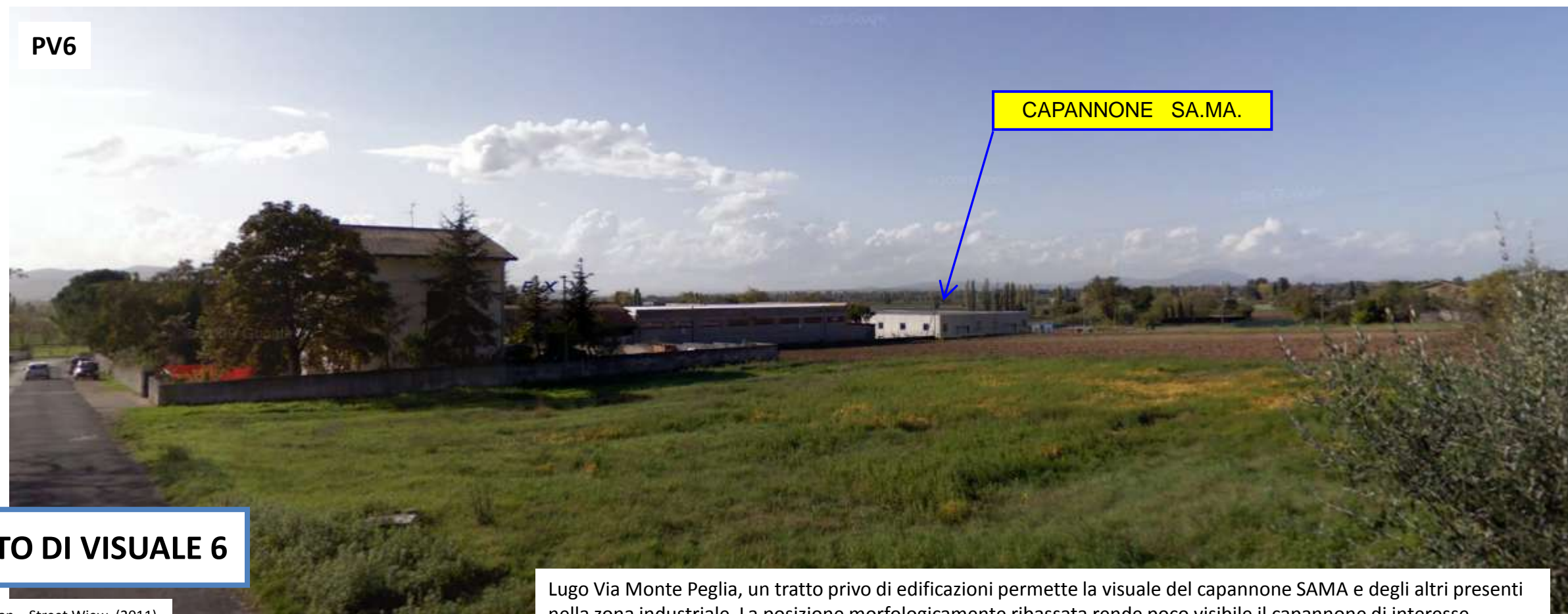

Lungo Via Monte Peglia, un tratto privo di edificazioni permette la visuale del capannone SAMA e degli altri presenti nella zona industriale. La posizione morfologicamente ribassata rende poco visibile il capannone di interesse

PV7

FINE DELLA VIA
MONTE PEGLIA



PUNTO DI VISUALE 7

Visuale in corrispondenza di Via Lazio sull'altro lato della SS75 anche in questa zona la presenza dei pannelli insonorizzanti, degli edifici e di Via Monte Peglia nonché della vegetazione arborea presente rende praticamente invisibile tutta la zona industriale per tutto l'abitato di Capodacqua-Capitan Loreto collocato a monte della superstrada

PV8

ABITAZIONI COLLOCATE LUNGO
VIA MONTE PEGLIA

CAPANNONE SA.MA.

PV10

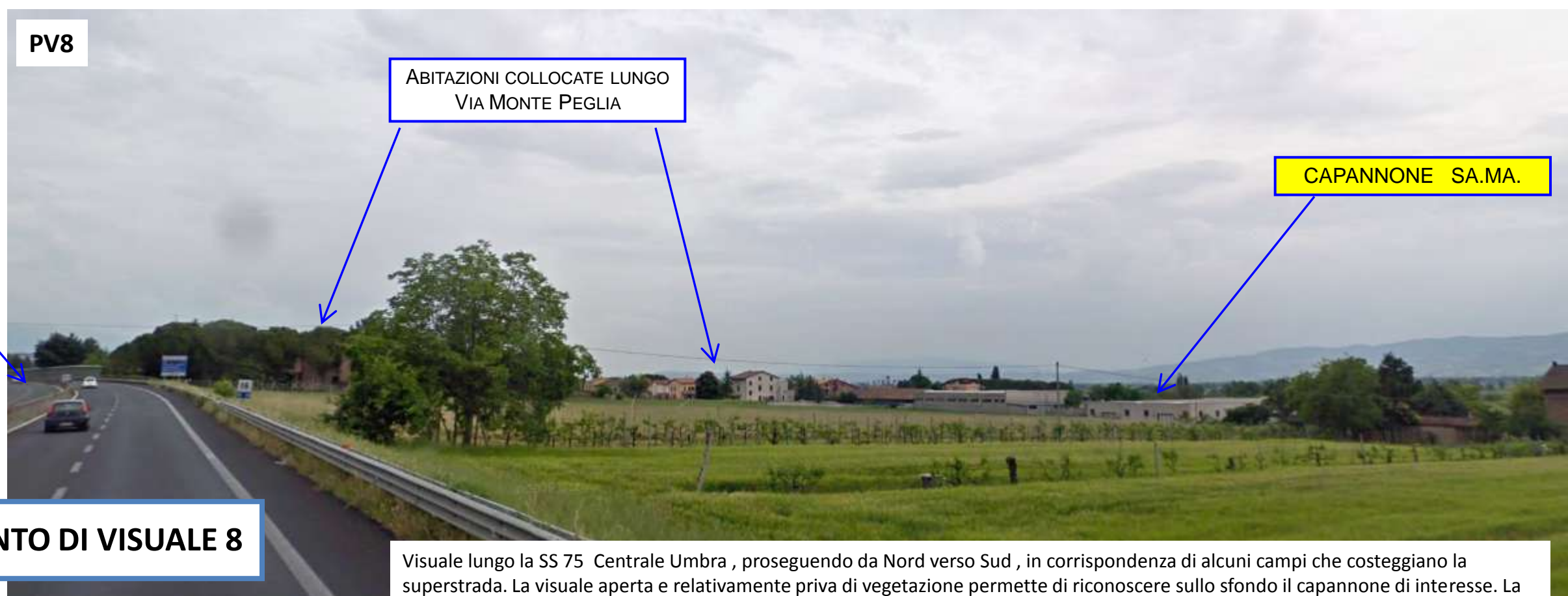

PUNTO DI VISUALE 8

Visuale lungo la SS 75 Centrale Umbra , proseguendo da Nord verso Sud , in corrispondenza di alcuni campi che costeggiano la superstrada. La visuale aperta e relativamente priva di vegetazione permette di riconoscere sullo sfondo il capannone di interesse. La posizione morfologicamente più depressa rispetto alla superstrada rende comunque poco visibile l'intera area industriale

PV9

CAPANNONE SA.MA.

PUNTO DI VISUALE 9

Proseguendo lungo la SS 75 Centrale Umbra, da Nord verso Sud , successivamente a PV8 . La visuale aperta e priva di vegetazione permette di riconoscere sullo sfondo il capannone di interesse. La posizione morfologicamente più ribassata rispetto alla superstrada rende comunque poco visibile il capannone SAMA e l'intera area industriale

PV10

FINE DELLA VIA
MONTE PEGLIA

PUNTO DI VISUALE 10

Visuale lungo la SS 75 Centrale Umbra da Sud verso Nord, in corrispondenza della fine di Via Monte Peglia . La presenza dei pannelli insonorizzanti, degli edifici e della vegetazione arborea presente rende praticamente invisibile tutta la zona industriale per un lungo tratto della Superstrada

PV11



PUNTO DI VISUALE 11

Lungo Via dell'industria dall'abitato di Capitan Loreto verso l'area industriale ove è collocato il capannone. L'andamento pianeggiante della zona, insieme con la presenza di vegetazione e di numerose case, impediscono completamente la visuale.

PV12



PUNTO DI VISUALE 12

Sempre lungo Via dell'Industria dall'abitato di Capitan Loreto verso l'area industriale ove è collocato il capannone. SAMA L'andamento pianeggiante della zona, insieme con la presenza di vegetazione e di numerose case, impediscono completamente la visuale.

PV13



PUNTO DI VISUALE 13

Visuale in corrispondenza della casa rurale più prossima all'area industriale, traversa di sinistra di Via del Paduletto provenendo da NO. La vicinanza e la visuale aperta a causa dell'assenza di vegetazione permette una visuale completa del capannone e del lotto industriale di pertinenza che comunque, non essendo di particolare altezza, non spicca rispetto alla vegetazione ed all'edificato presente all'intorno

PV14



PUNTO DI VISUALE 14

Visuale lungo Via del Paduletto provenendo da NO. L'andamento pianeggiante della zona rende visibile l'area di interesse solo dalla breve distanza



ALL 3– Foto dell’impianto



DEL CAPANNONE DELLA SOC. SAMA OVE VIENE EFFETTUATO L'INTERVENTO DI RECUPERO DEI RIFIUTI SPECIALI NON PERICOLOSI

Legenda



Foto



Numero foto

Fonte: Google map – Street Wiew (2011)

ALL 3– Foto dell’impianto

